Diagrama UML

Autor: Maria Luisa Alonso Giraldo

J. Valentina Orlas Pachon

Presentado a: Christian Andres Candela Uribe

Universidad del Quindío

Facultad de Ingeniería

Ingeniería en Sistemas y Computación

Actividad 1

Armenia- 2026

Este diagrama muestra cómo está organizado el corazón del sistema, es decir, el **dominio**. Aquí vemos los objetos importantes que representan la información real del negocio, como el correo, el documento de identidad, la descripción, el historial y el identificador de la solicitud.

Cada bloque representa una parte del sistema y muestra qué datos guarda y cómo se relaciona con los demás. Por ejemplo, una solicitud tiene un identificador, puede tener un historial de acciones, y usa datos como el email o el documento de identidad.

También aparecen enumeraciones, que simplemente son listas de opciones fijas, como los tipos de documento o tipos de acción.

En general, el diagrama nos ayuda a entender cómo está estructurada la lógica del sistema y cómo se conectan sus partes principales, sin necesidad de ver el código.

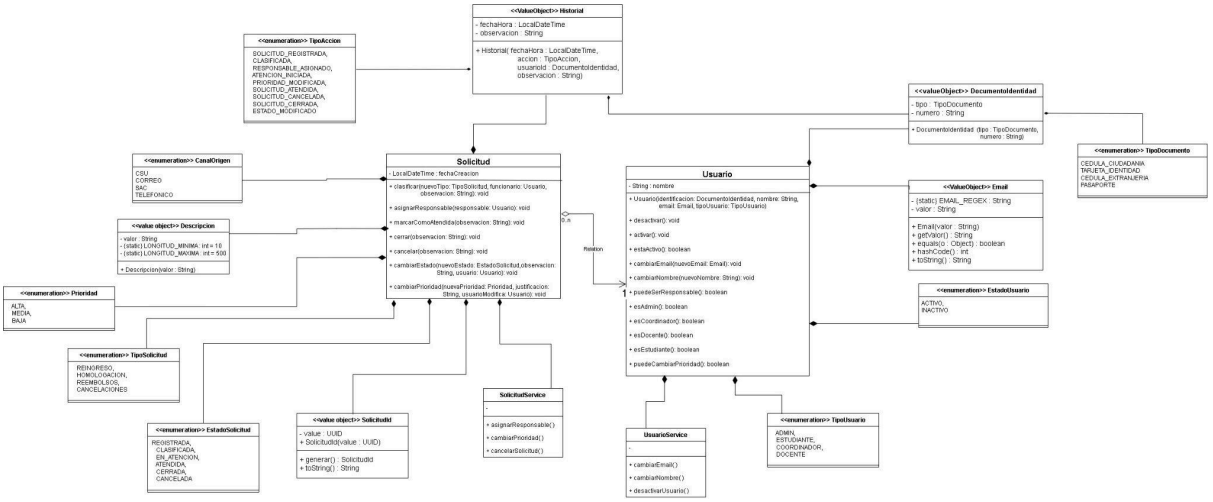

Para mejor visualización ingresar a este link
https://drive.google.com/file/d/11GfUO4JAGuAWxl78s5NGOq3p-mkbBj5e/view?usp=sharing